

Organogram Medisch Centrum St.-Jozef VZW



Medisch Centrum
St.-Jozef



Psychiatrisch verzorgingstehuis

Psychiatrisch ziekenhuis

Algemene vergadering

Ziekenhuisbeheerder

Raad van Bestuur
Voorzitter
L. Roppe

Permanent
overlegcomité

Medische raad
Voorzitter
Dr. K. Noppe

Raden, comités en commissies

Managementcomité (*)

Directiecomité

Algemeen directeur
C. Monard

Directeur patiëntenzorg
G. Croenen

Financieel & facilitair
directeur
K. Coemans

Medisch directeur
dr. K. Swysen

Zorgmanager
Algemene Medische
en Verpleegkundige
diensten
I. Vanheyst

Zorgmanager
volwassenen
A. Hex

Zorgmanager
ouderen
J. Trap

Zorgmanager
kinderen en
jongeren
S. Brocatus

Coördinerend
arts volwassenen
dr. L. Jaspers

Coördinerend
arts ouderen
dr. C. Minnekeer

Coördinerend
arts kinderen en
jongeren
dr. A. Pepermans

(*) Aangevuld met HR Manager en PVT Coördinator

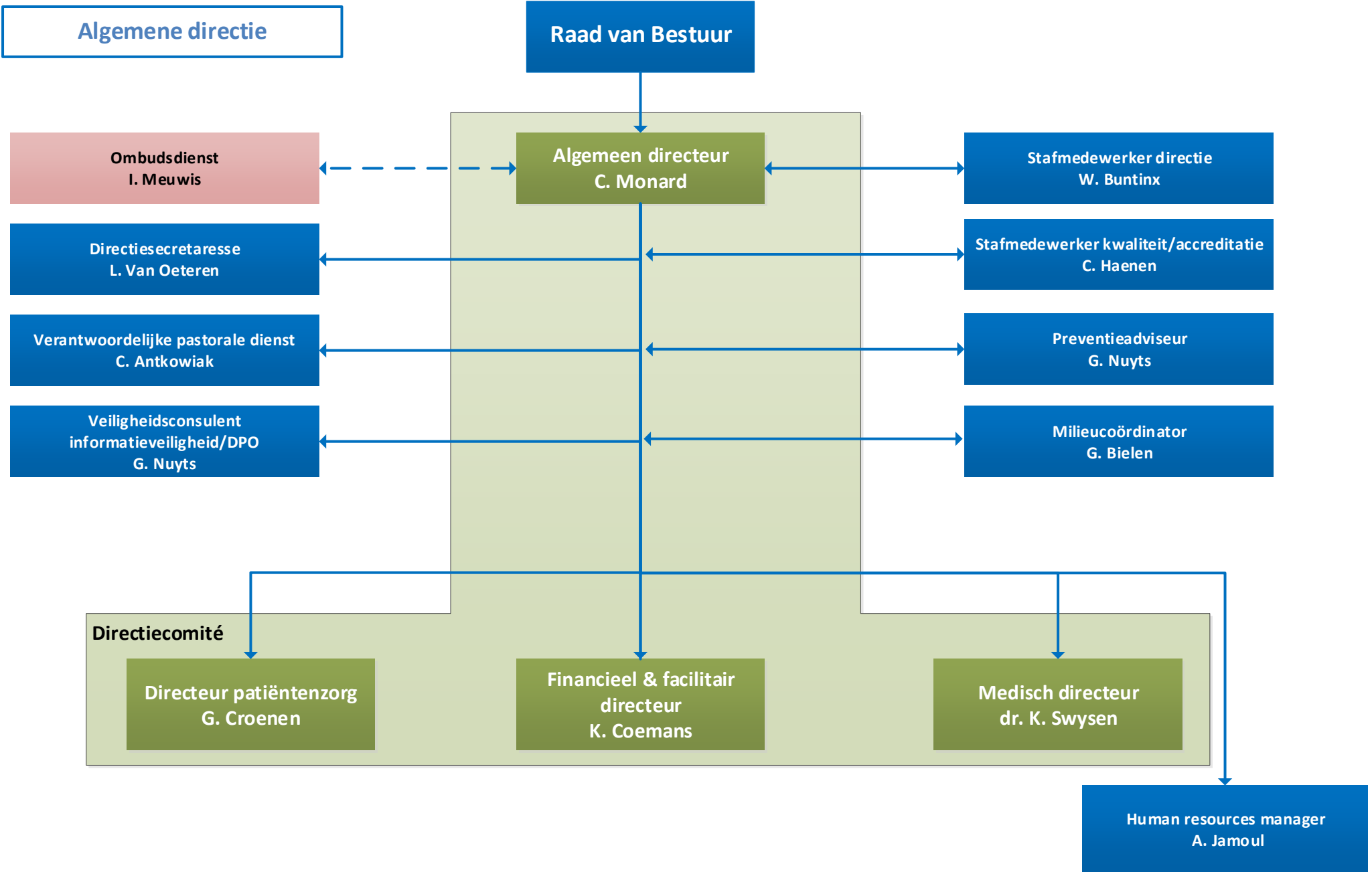

Dienst HR

Human resources manager
A. Jamoul

Medewerkers
Human resources

Pastorale dienst

Verantwoordelijke pastorale dienst
C. Antkowiak

Departement patiëntenzorg

**Directeur patiëntenzorg
G. Croenen**

- Gebruikte afkortingen**
- VGv - vakgroepverantwoordelijke
 - HVK - hoofdverpleegkundige
 - Adj. HVK nacht - adjunct HVK nacht
 - DH - diensthoofd
 - Coörd. - coördinator
 - BPs - beleidspsycholoog
 - MTC - medisch technisch centrum
 - Wnd - waarnemend
 - KIT - kort durend interventieteam
 - KG - kindergroep
 - PG - pubergroep
 - MTD - medisch technische diensten

- Toelichtingen**
- (*1) Duo aansturing van het medisch – verpleegkundig beleid door zorgmanager en coördinerend arts
 - (*2) De MTD bestaat uit de polikliniek, het medisch secretariaat en het MTC
 - (*3) Het MTC bestaat uit ECT, prikpoli, patiëntenvervoer, ...
 - (*4) De dienst kiné wordt aangestuurd door de zorgmanager kinderen en jongeren
 - (*5) (P)MT omvat eveneens kiné
 - (*6) Associatie met ZMK (zie verder)

Mobiele teams

**Verpleegkundig ZH-hygiënist
I. Vanheyst**

**Stagecoördinator/
Applicatiebeheerder EPD
G. Levenstond**

**Stafmedewerker
L. Dreezen**

**Begeleidingsverpleegkundige
& Stafmedewerker
M. Dullers**

**Verantwoordelijke vrijwilligerswerking/
ervaringsdeskundigen
K. Cuypers**

**Zorgmanager
Algemene Medische en
Verpleegkundige diensten
I. Vanheyst**

**Zorgmanager
volwassenen (*)
A. Hex**

**Zorgmanager
ouderen (*)
J. Trap**

**Zorgmanager
Kinderen & Jongeren (*)
S. Brocatus**

**DH VT en trajectwerking
K. Cuypers**

**VGv maatschappelijk werk
V. Vermin**

**VGv (Psycho)Motorische Therapie
B. Willems (*5)**

**VGv psychologie
E. Box**

**VGv ergotherapie – VGv creatieve
therapie
R. Verhoeven**

Zorgeenheden (*1)

HVK Nobis R. Dubois
BPs Nobis S. Delarbre

Diensten

Adj. HVK nacht M. Tielens
H. Knevels
H. Chadli
E. Pinckaers
**Diensthooft Logistiek
assistenten** H. Clysters
Diensthooft MTD (*2/3) M. Claes

Mobiele Equipe ZKH

Zorgeenheden (*1)

HVK Cura K. Janssen
BPs Cura A. Seegers
HVK Emergo F. Baerten
BPs Emergo B. Mazzarese
HVK Terra H. Nullens
BPs Terra T. Buteneers
HVK Aliamente M. Premereur
BPs Aliamente S. Valkeneers
HVK Nexus K. Vrijens
BPs Nexus E. Box
HVK Orbis D. Garcia
BPs Orbis E. Vanhelden

Mobiele Equipe Volwassenen

Zorgeenheden (*1)

HVK Argo J. Germonpré
BPs Argo D. Thijs
HVK Solutio A. Plessers
BPs Solutio L. Swennen
HVK Unica A. Plessers
Adj. DH Unica E. Noben
BPs Unica L. Swennen
HVK Gaudium(*6) S. Schildermans
BPs Gaudium I. Bloemen

Mobiele Equipe Ouderen

Zorgeenheden (*1)

HVK K-Delta O. Van Eyken
adj. DH K-Delta KG E. Wijnen
BPs K-Delta KG I. Van Spauwen
adj. DH K-Delta PG S. Swerts
BPs K-Delta PG E. Sutens
adj. DH K-Delta AG D. Palmans
BPs K-Delta AG L. Claesen
adj. DH K-Delta KIT L. Evens
BPs K-Delta KIT L. Meyssen

Diensten

Kiné S. Brocatus

Mobiele equipe PMT & ergo

Medisch departement

**Medisch directeur
dr. K. Swysen**

**Stafmedewerker medisch beleid
W. Buntinx**

**Geneesheer ZH-hygiënist
Dr. L. Waumans**

**Apotheek
B. De Meuter
S. Lambrichts**

**Coördinerend arts
volwassenen (*1)
Dr. L. Jaspers**

**Coördinerend arts
ouderen (*1)
dr. C. Minnekeer**

**Coördinerend arts
kinderen & jongeren (*1)
dr. A. Pepermans**

Medisch Technische Diensten (MTD) (*2/3)

Polikliniek dr. A. Nelis
(*4) dr. I. Basten
dr. H. Bryon

ECT Anesthesisten van AZ Vesalius

Huisarts dr. J. Whittingham

Zorgeenheden (*1)

Cura dr. L. Jeurissen
Emergo dr. K. Noppe
Terra dr. D. Cuenen,
dr. L. Seurs
Nobis dr. K. Van Kaam
Aliamente dr. I. Brans
Nexus dr. L. Jaspers
Orbis dr. N. Paul
Noolim dr. L. Jeurissen,
dr. K. Noppe,
dr. L. Seurs,
dr. K. Van Kaam

Zorgeenheden (*1)

Argo dr. H. Peeters
Solutio dr. C. Minnekeer
Unica dr. C. Minnekeer
Gaudium (*5) dr. H. Peeters
Noolim dr. H. Peeters

Zorgeenheden (*1)

K-Delta KIT dr. T. Jaspers
K-Delta KG dr. A. Pepermans
K-Delta PG dr. I. Brans
K-Delta AG dr. E. Vranken

Toelichtingen

- (*1) Duo aansturing van het medisch – verpleegkundig beleid door zorgmanager en coördinerend arts
- (*2) De MTD bestaat uit de polikliniek, het medisch secretariaat en het MTC
- (*3) Het MTC bestaat uit ECT, prikpoli, patiëntenvervoer, ...
- (*4) Wij vermelden hier enkel de artsen die enkel verbonden zijn aan de polikliniek en niet aan een zorgeenheid
- (*5) Associatie met ZMK (zie verder)

Facilitair departement

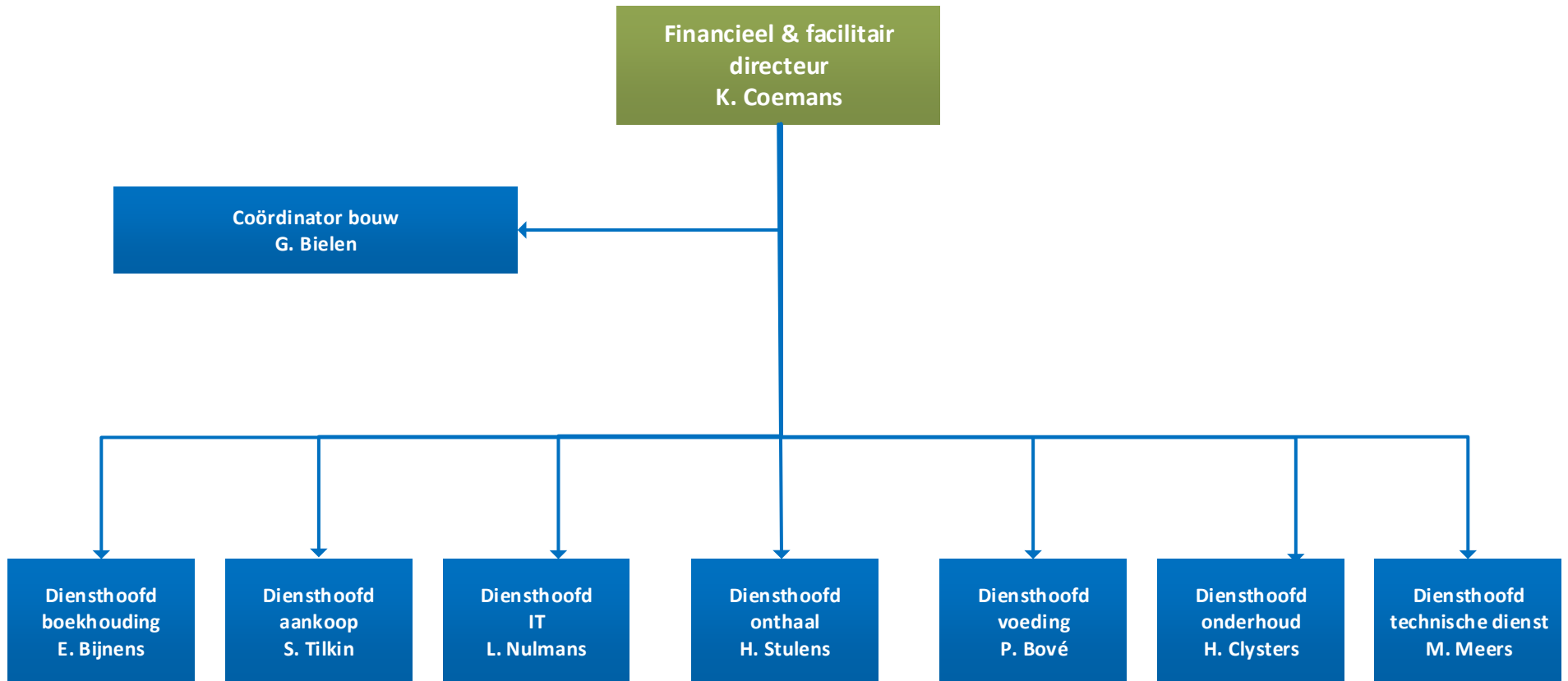

Dienst boekhouding

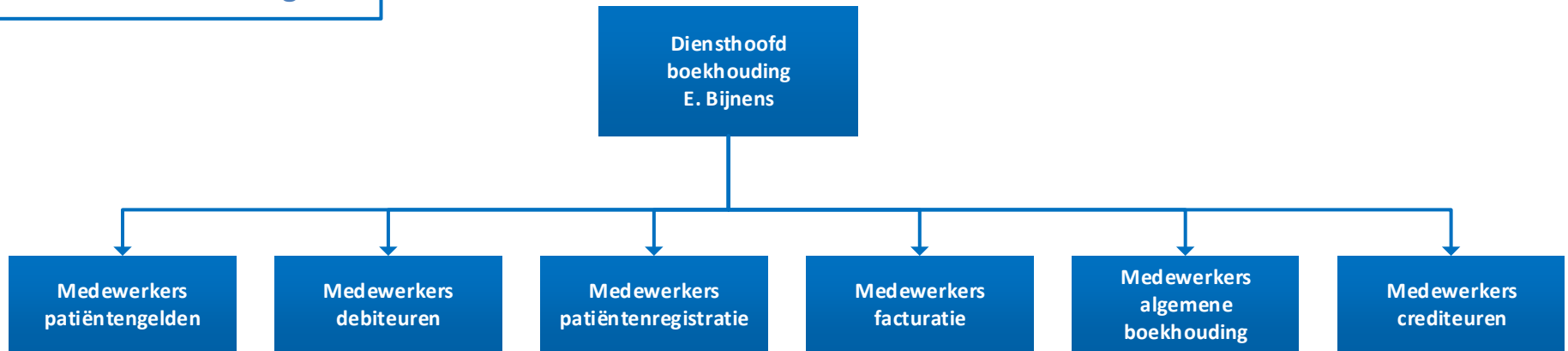

Dienst aankoop



Dienst IT

Diensthofd IT
L. Nulmans

Medewerkers
IT

Dienst onthaal

Diensthofd onthaal
H. Stulens

Medewerkers
onthaal

Dienst Voeding

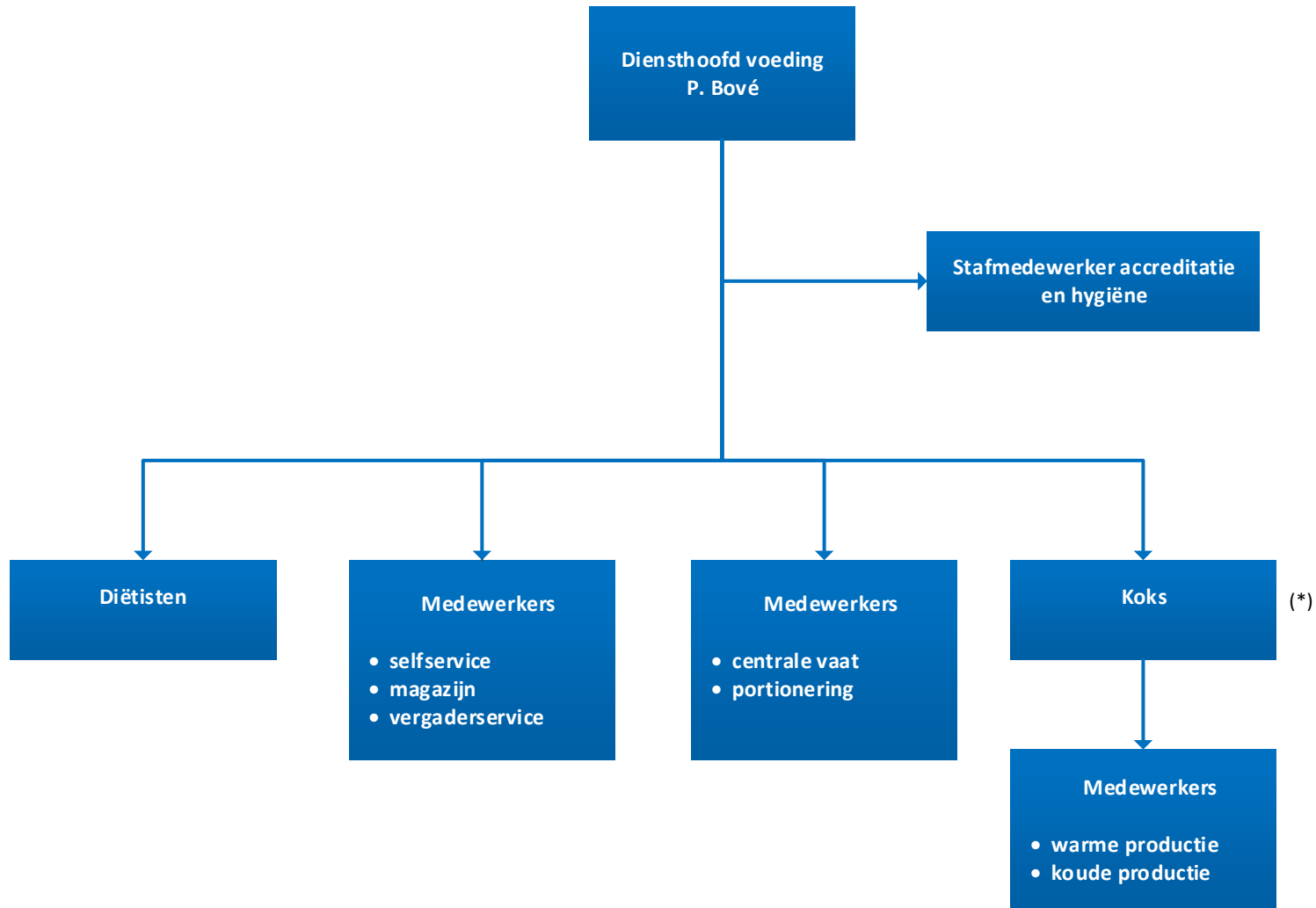

(*) Het betreft hier de weergave van de hiërarchische structuur in het kader van de dagdagelijkse werking. De functionerings- en evaluatiegesprekken gebeuren door het diensthoofd.

Dienst onderhoud

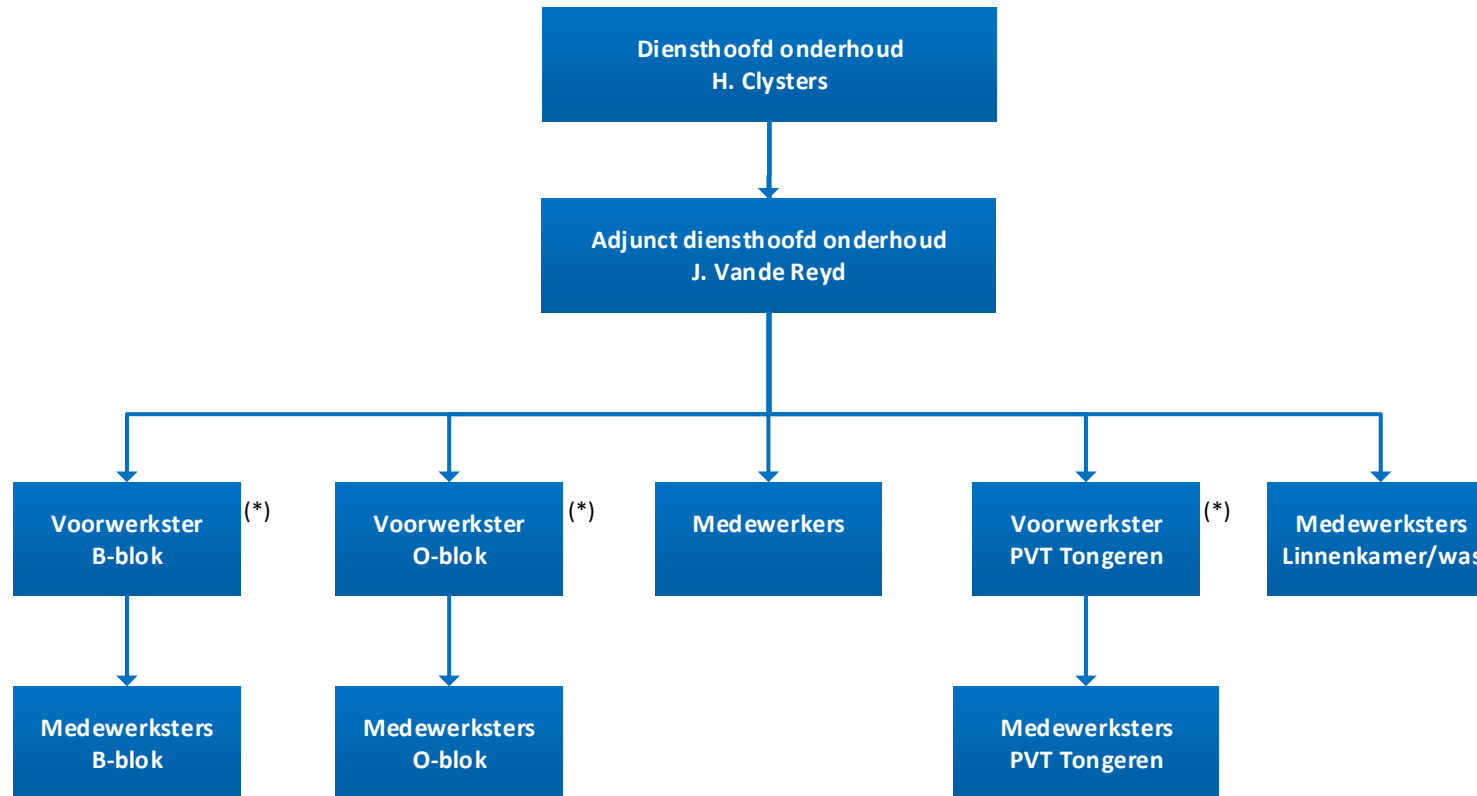

(*) Het betreft hier de weergave van de hiërarchische structuur in het kader van de dagdagelijkse werking. De functionerings- en evaluatiegesprekken gebeuren door het diensthoofd en het adjunct diensthoofd.

Technische dienst

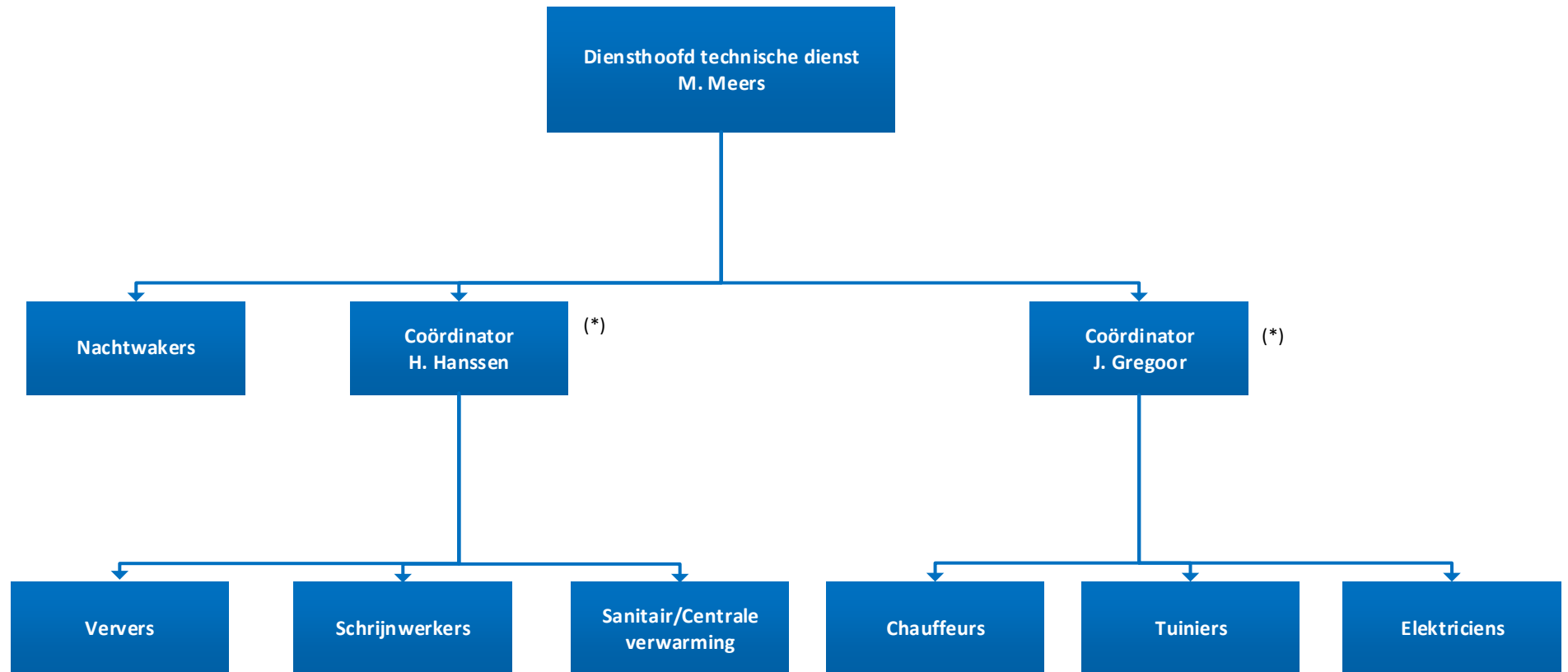

(*) Het betreft hier de weergave van de hiërarchische structuur in het kader van de dagdagelijkse werking. De functionerings- en evaluatiegesprekken gebeuren door het diensthoofd.

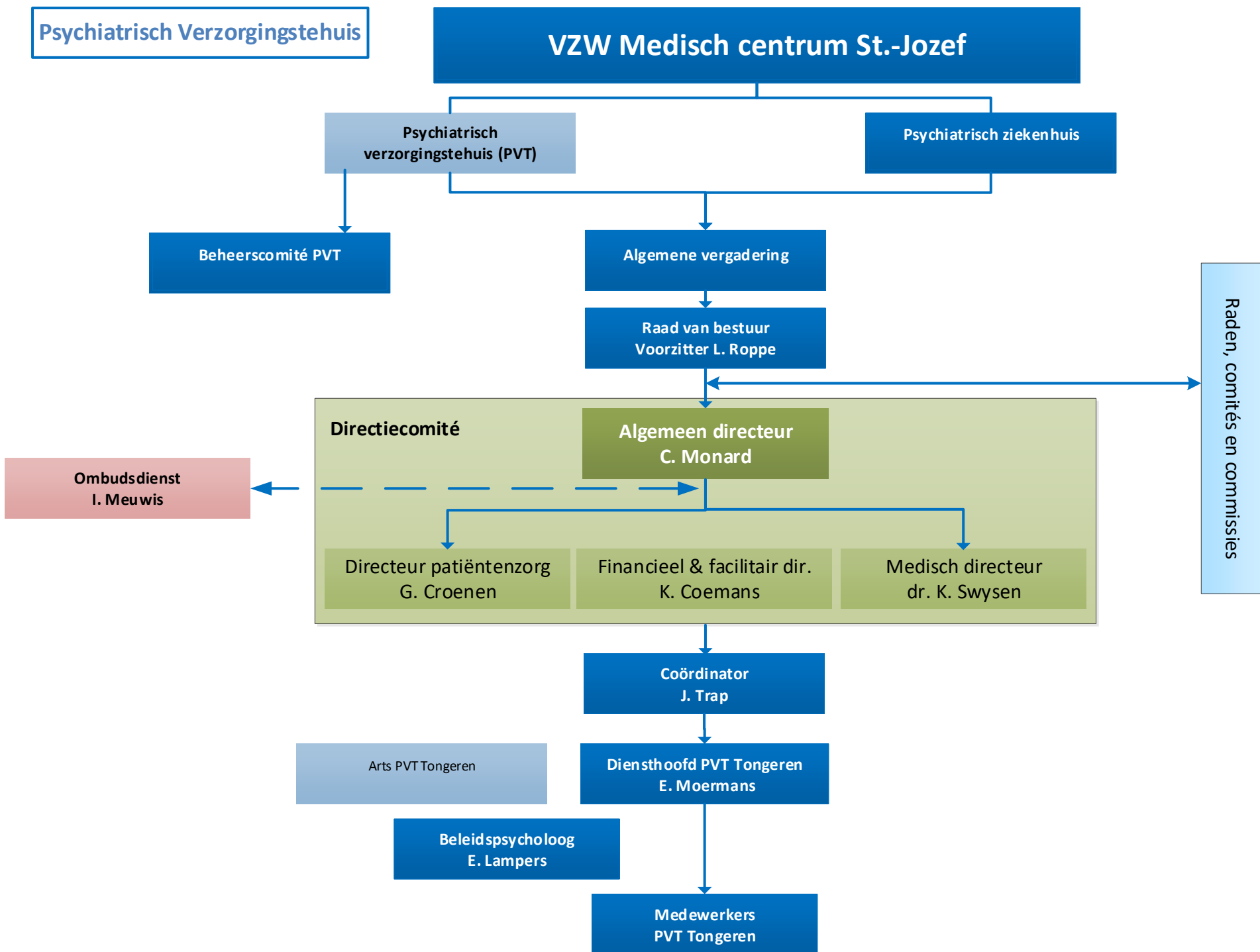

Associatie Centrum voor Kinderpsychiatrie

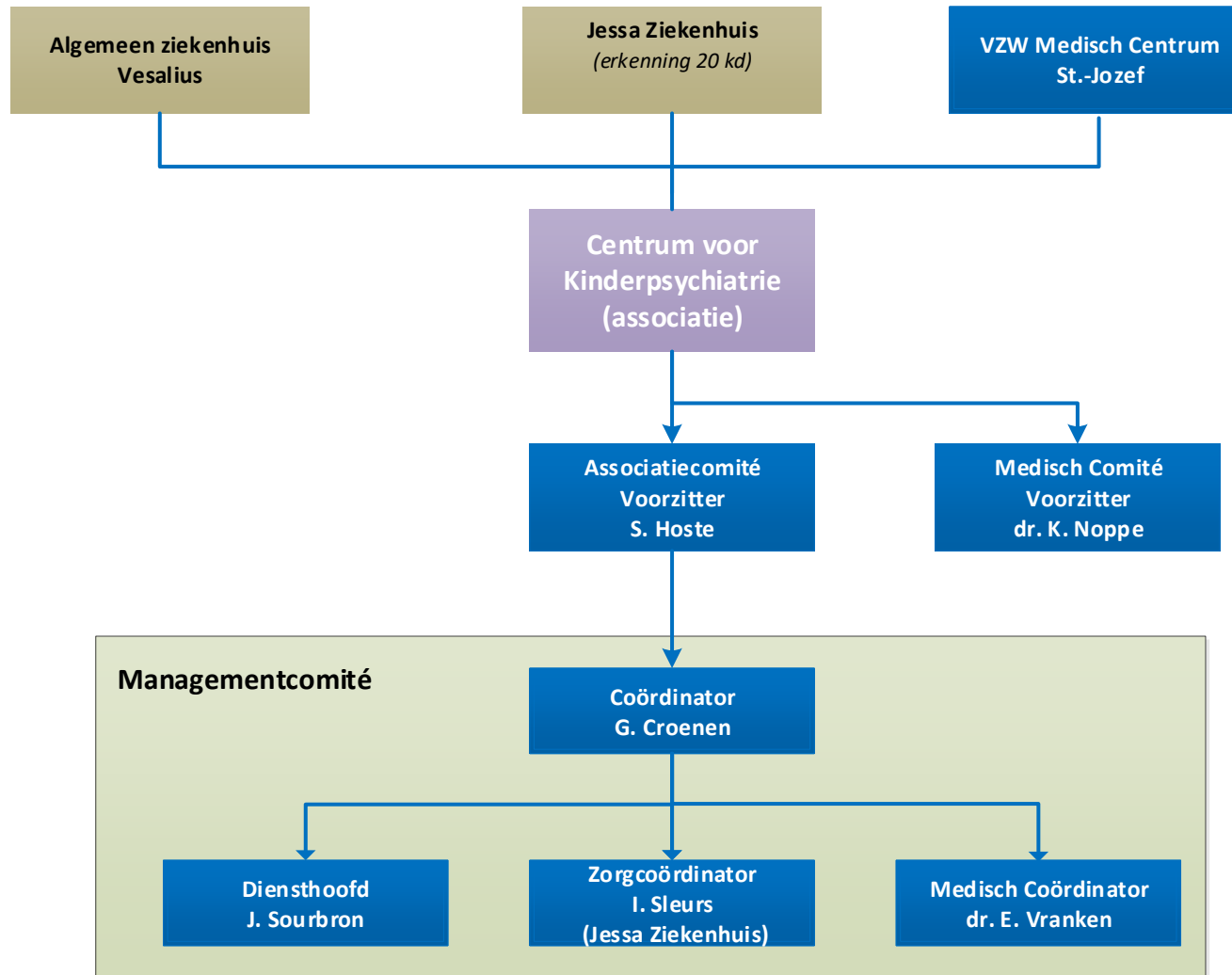

SP Gerontopsychiatrie (Gaudium)

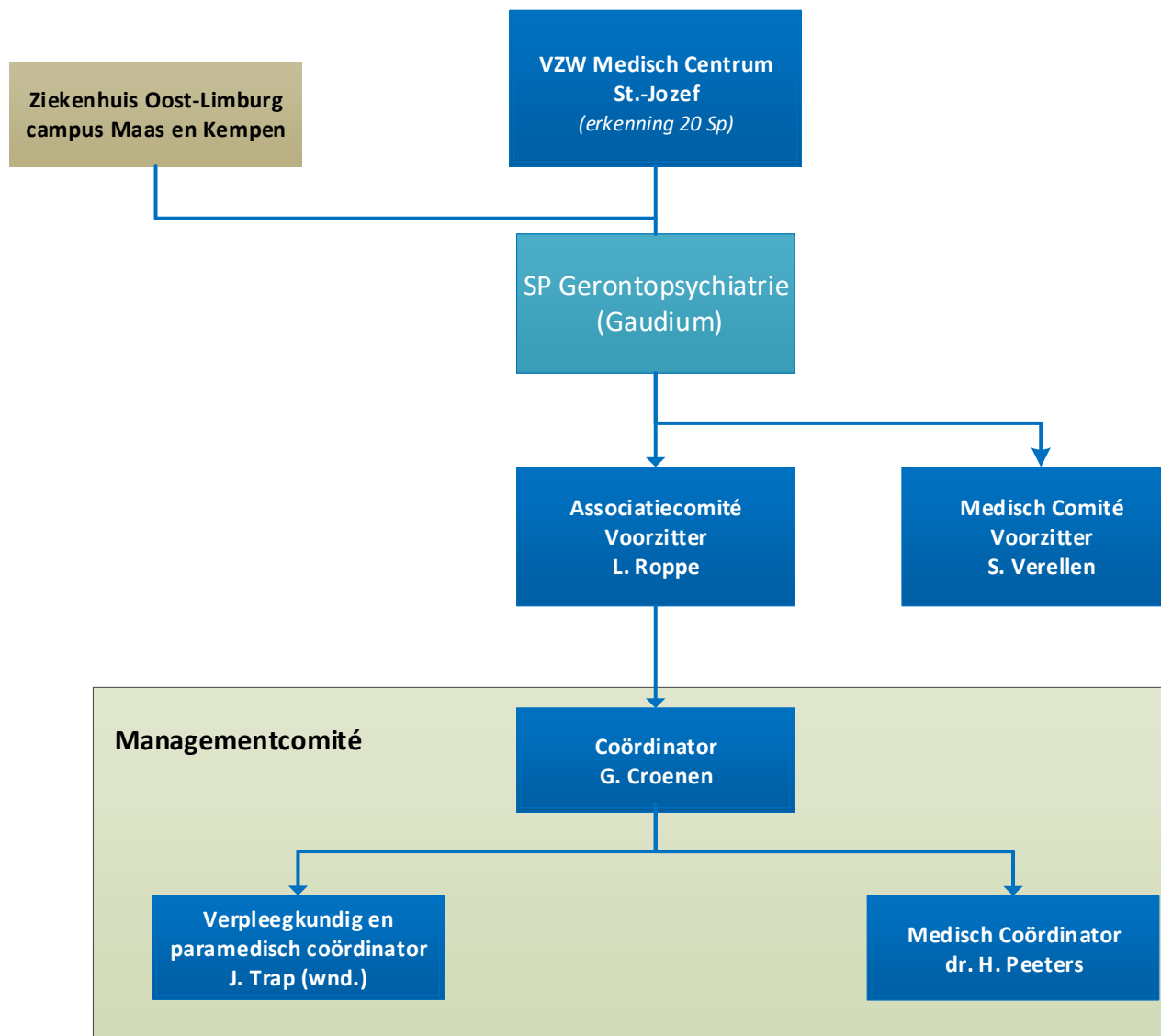

Mobiele teams

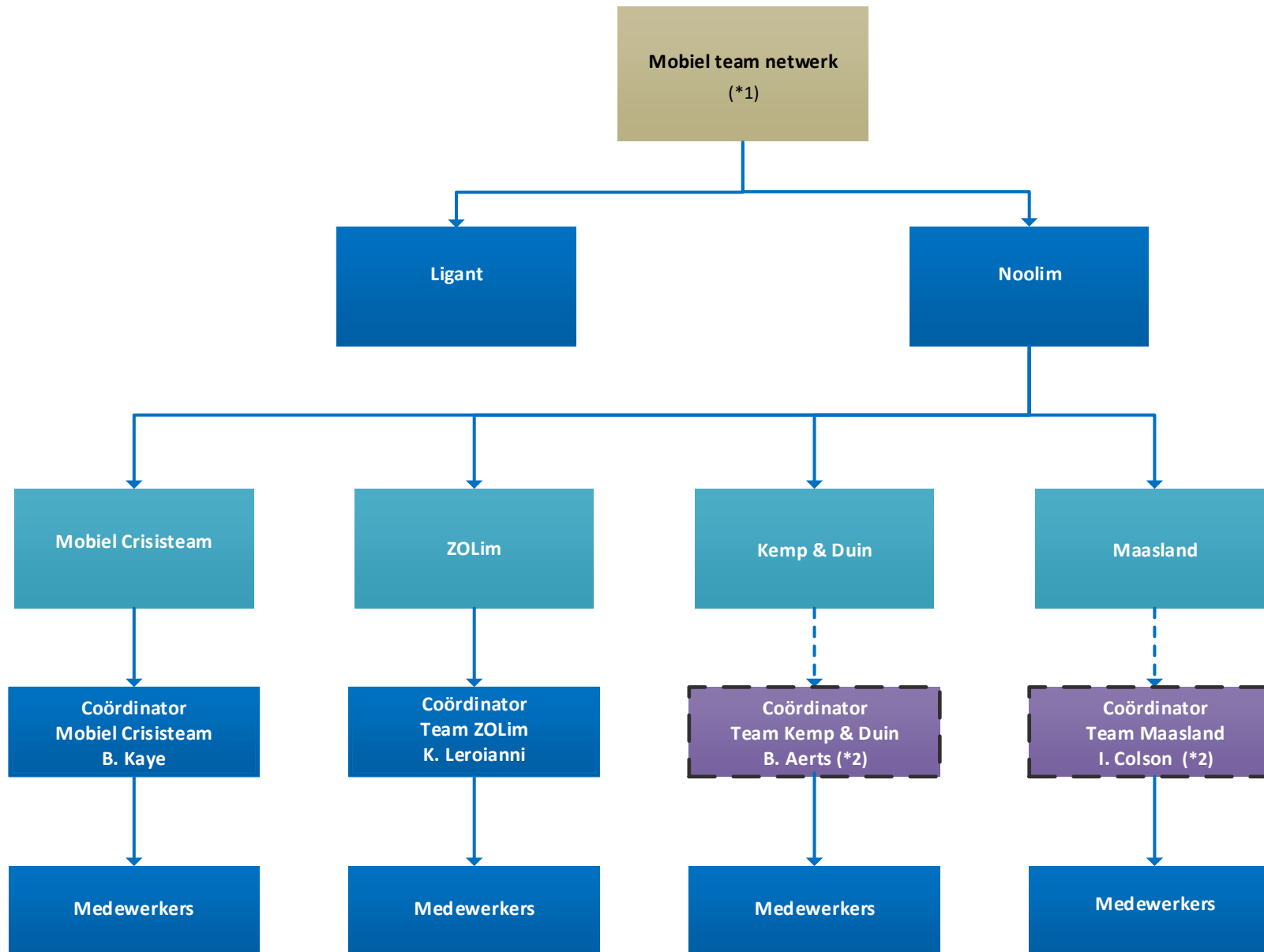

(*1) De mobiele teams ressorteren onder een netwerk zonder juridische bevoegdheid

(*2) Medewerkers van het OPZC Rekem